AGENZIA CASA SERENA

Sestri Levante

VENDIAMO IN PASSEGGIATA A MARE

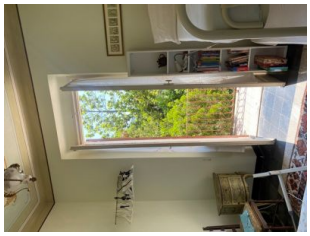

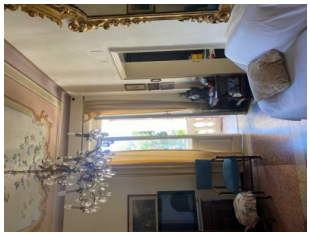

Affitto **Prezzo €** **4.500**

Ref. Agenzia	SL90	**Camere**	2
Città	Sestri Levante	**Bagni**	2
Regione	Liguria	**Metratura mq**	110
Ubicazione	Centrale	**Garage mq.**	
		Terreno mq.	600

Descrizione:

Affittiamo per la STAGIOE ESTIVA in Via Vittorio Veneto (passeggiata a mare) in casa d'epoca bifamiliare, appartamento al piano secondo di mq. 110 con VISTA MARE con POSTO AUTO .
L'appartamento è composto da: ingresso/tinello, cucina abitabile, due camere, due bagni e 3 balconi;
al piano terra raggiungibile tramite scala privata si trovano 4 locali cantine finestrate di mq. 80 ed un bellissimo giardino con piante da frutto e palme.

Agenzia Immobiliare Casa Serena
Piazza Bo, 11 - 16039 Sestri Levante (Ge)
Tel. e Fax: +39 0185 457381 - Cell. +39 349 4591451
Iscrizione CCIAA Genova 898 n° REA GE328662 • Iscrizione Fiaip n° 3739
https://www.immobiliarecasaserena.com - email: immcasaserena@gmail.com