AGENZIA CASA SERENA

Sestri Levante

AFFITTO BAIA

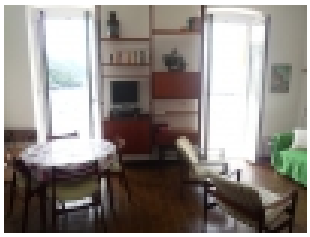

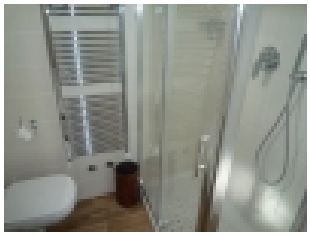
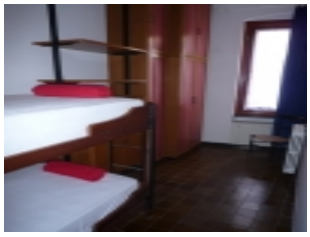





Affitto

Ref. Agenzia	88
Città	Sestri Levante
Regione	Liguria
Ubicazione	Centrale

Trattativa Riservata

Camere	3
Bagni	2
Metratura mq	100
Garage mq.	
Terreno mq.	

Descrizione:

AFFITTIAMO NELLA BAIA DEL SILENZIO PER MESI ESTIVI ED INVERNALI SUGGESTIVO APPARTAMENTO CON TERRAZZO E BALCONE VISTA BAIA DEL SILENZIO E ALTRO TERRAZZO SULLA BAIA DELLE FAVOLE. COMPOSTO DA TRE CAMERE DOPPI SERVIZI CUCINOTTO SOGGIORNO. PIANO QUARTO SENZA ASCENSORE

Agenzia Immobiliare Casa Serena

Piazza Bo, 11 - 16039 Sestri Levante (Ge)

Tel. e Fax: +39 0185 457381 - Cell. +39 349 4591451

Iscrizione CCIAA Genova 898 n° REA GE328662 • Iscrizione Fiaip n° 3739

https://www.immobiliarecasaserena.com - email: immcasaserena@gmail.com